ГЕНЕРАЛЬНЫЙ ПЛАН АНДРЮШИНСКОГО МУНИЦИПАЛЬНОГО ОБРАЗОВАНИЯ КУЙТУНСКОГО РАЙОНА ИРКУТСКОЙ ОБЛАСТИ

Карта инженерной инфраструктуры и инженерного благоустройства территорий (М 1: 25 000)

УТВЕРЖДЕНО
решением Думы
Андрюшинского сельского поселения
Куйтунского района
Иркутской области
от 28.11.2013 №14

УСЛОВНЫЕ ОБОЗНАЧЕНИЯ

Существующие | Планируемый

Территориальное устройство

- Граница муниципального образования
- Граница населенного пункта

Использование территории

Жилые территории

- Зона застройки индивидуальными жилыми домами

Общественно-деловые территории

- Зона объектов общественно-делового назначения
- Зона объектов культурного наследия

Производственные территории

- Зона производственных объектов
- Зона объектов коммунально-складского назначения

Территории сельскохозяйственного использования

- Зона сельскохозяйственных угодий
- Зона сельскохозяйственных объектов

Территории рекреационного назначения

- Зона природного ландшафта
- Зона лесов

Территории специального назначения

- Территории связанные с захоронениями

Территории объектов инженерной и транспортной инфраструктуры

- Зона объектов транспорта
- Зона инженерной инфраструктуры

Гидрография

- озеро, пруд
- река, ручей
- болото

ОБЪЕКТЫ ТРАНСПОРТНОЙ ИНФРАСТРУКТУРЫ

- Автодороги федерального значения
- Автодороги регионального значения
- Автодороги местного значения

ОБЪЕКТЫ ИНЖЕНЕРНОЙ ИНФРАСТРУКТУРЫ

- Воздушные линии электропередач (напряжение 10 кВ)
- Воздушные линии электропередач (напряжение 35 кВ)
- Воздушные линии электропередач (напряжение 110 кВ)
- Воздушные линии электропередач (напряжение 220 кВ)
- Воздушные линии электропередач (напряжение 500 кВ)
- Трансформаторная подстанция
- Водонапорная башня
- Водоразадаточная колонка
- Антенно-мачтовое сооружение
- Вышка цифрового телевидения

Зоны с особыми условиями использования территории

Охранные зоны

- Воздушных линий электропередач с напряжением 10 кВ (R 10 м)
  Воздушных линий электропередач с напряжением 35 кВ (R 15 м)
  Воздушных линий электропередач с напряжением 110 кВ (R 20 м)
  Воздушных линий электропередач с напряжением 220 кВ (R 25 м)
  Воздушных линий электропередач с напряжением 500 кВ (R 30 м)
  Трансформаторных подстанций (R 10 м)
- Зона санитарной охраны источников питьевого водоснабжения

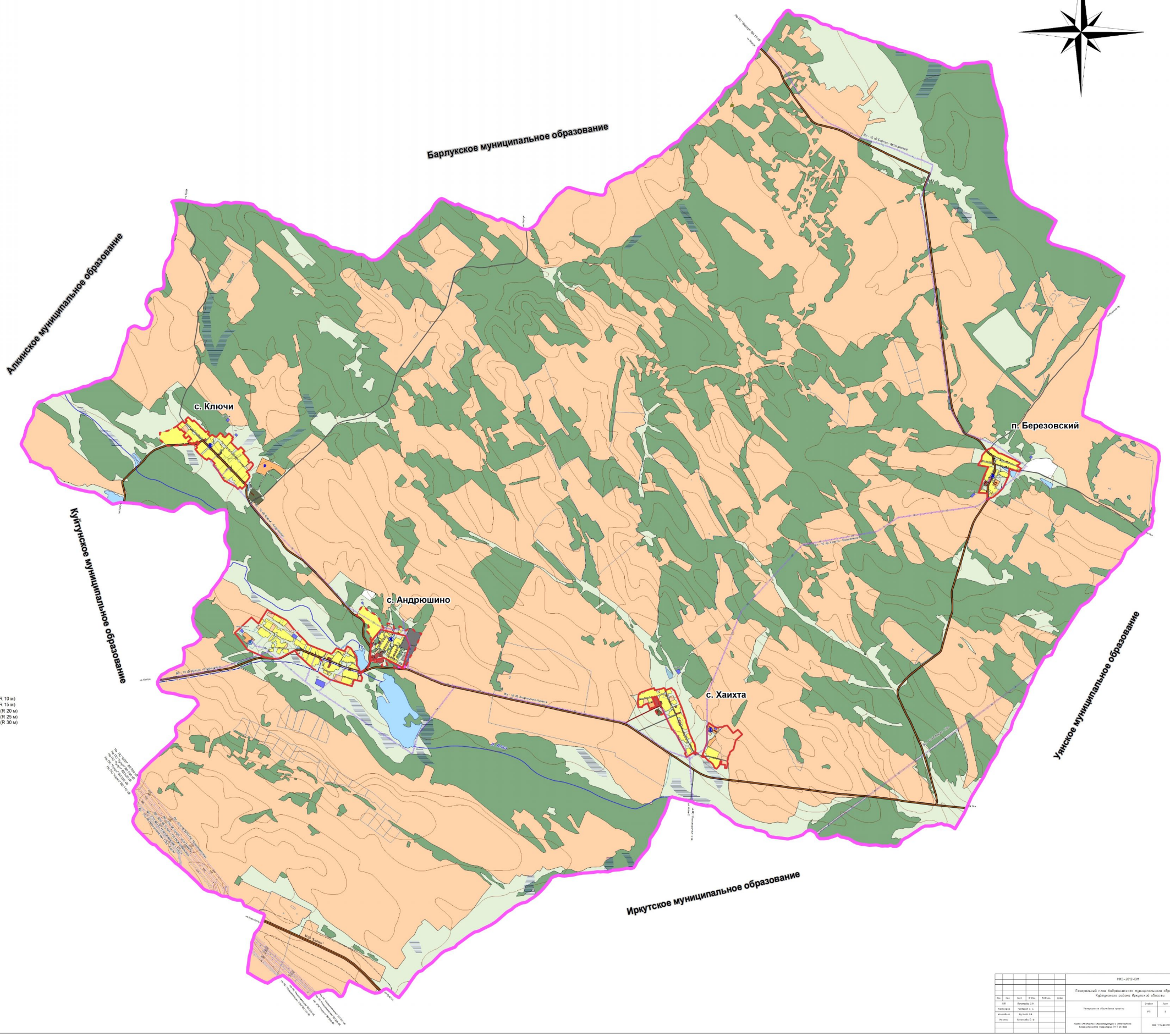

						МКБ-2012-ОМ	
Изм.	Кол.	Лист	N Док.	Подпись	Дата	Генеральный план Андрюшинского муниципального образования Куйтунского района Иркутской области	
ГИП		Ключевой О.А.				Материалы по обоснованию проекта	Стадия / Лист / Листов
Картограф		Чигвинцев А. А.					РП / 8 / 12
Инженер-эколог		Русанов И.А.					
Инженер		Ключевой О. В.				Карта инженерной инфраструктуры и инженерного благоустройства территории М 1: 25 000	ООО "ГРАЖДЕСТРОЙПРОЕКТ"

Инв. № подл. | Подпись и дата | Взам. инв. №