ГЕНЕРАЛЬНЫЙ ПЛАН МИНГАТУЙСКОГО МУНИЦИПАЛЬНОГО ОБРАЗОВАНИЯ КУЙТУНСКОГО РАЙОНА ИРКУТСКОЙ ОБЛАСТИ

Карта функционального зонирования поселения (М 1: 25 000)

УТВЕРЖДЕНО
решением Думы
Мингатуйского сельского поселения
Куйтунского района
Иркутской области
от 11.11.2013 №33

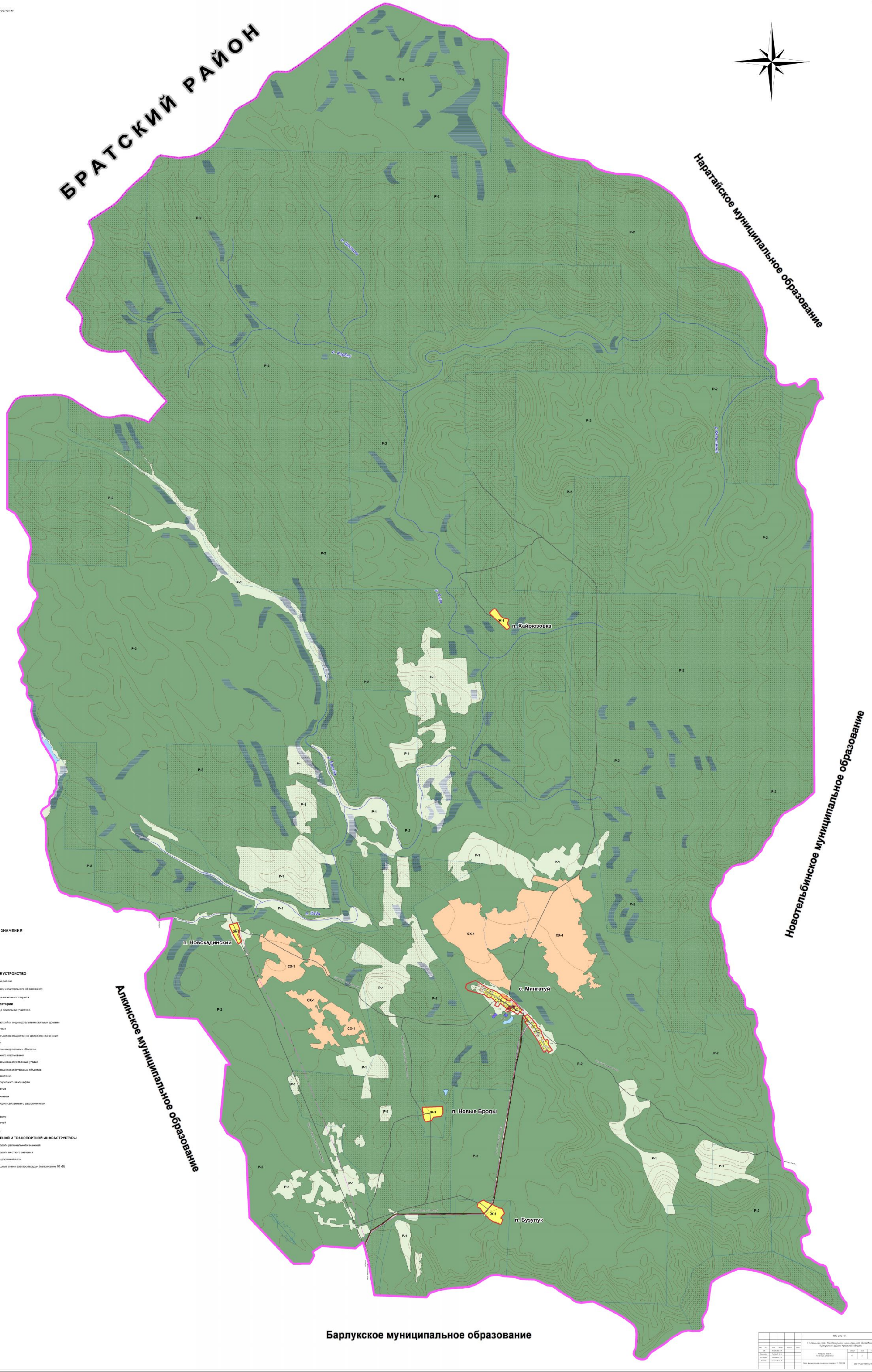

УСЛОВНЫЕ ОБОЗНАЧЕНИЯ

Существующие
Планируемые

ТЕРРИТОРИАЛЬНОЕ УСТРОЙСТВО

Граница района
Граница муниципального образования
Граница населенного пункта

Использование территории

Граница земельных участков

Жилые территории
Ж-1 Зона застройки индивидуальными жилыми домами

Общественно-деловые территории
ОД-1 ОД-1 Зона объектов общественно-делового назначения

Производственные территории
П-1 Зона производственных объектов

Территории сельскохозяйственного использования
СХ-1 Зона сельскохозяйственных угодий
СХ-2 СХ-2 Зона сельскохозяйственных объектов

Территории рекреационного назначения
Р-1 Зона природного ландшафта
Р-2 Зона лесов

Территории специального назначения
СН СН Территории связанные с захоронениями

Гидрография
озеро, пруд
река, ручей
болото

ОБЪЕКТЫ ИНЖЕНЕРНОЙ И ТРАНСПОРТНОЙ ИНФРАСТРУКТУРЫ

Автодороги регионального значения
Автодороги местного значения
Улично-дорожная сеть
Воздушные линии электропередач (напряжение 10 кВ)