ГЕНЕРАЛЬНЫЙ ПЛАН МИНГАТУЙСКОГО МУНИЦИПАЛЬНОГО ОБРАЗОВАНИЯ КУЙТУНСКОГО РАЙОНА ИРКУТСКОЙ ОБЛАСТИ

Карта использования территории поселения (М 1: 25 000)

УТВЕРЖДЕНО
решением Думы
Мингатуйского сельского поселения
Куйтунского района
Иркутской области
от 11.11.2013 №33

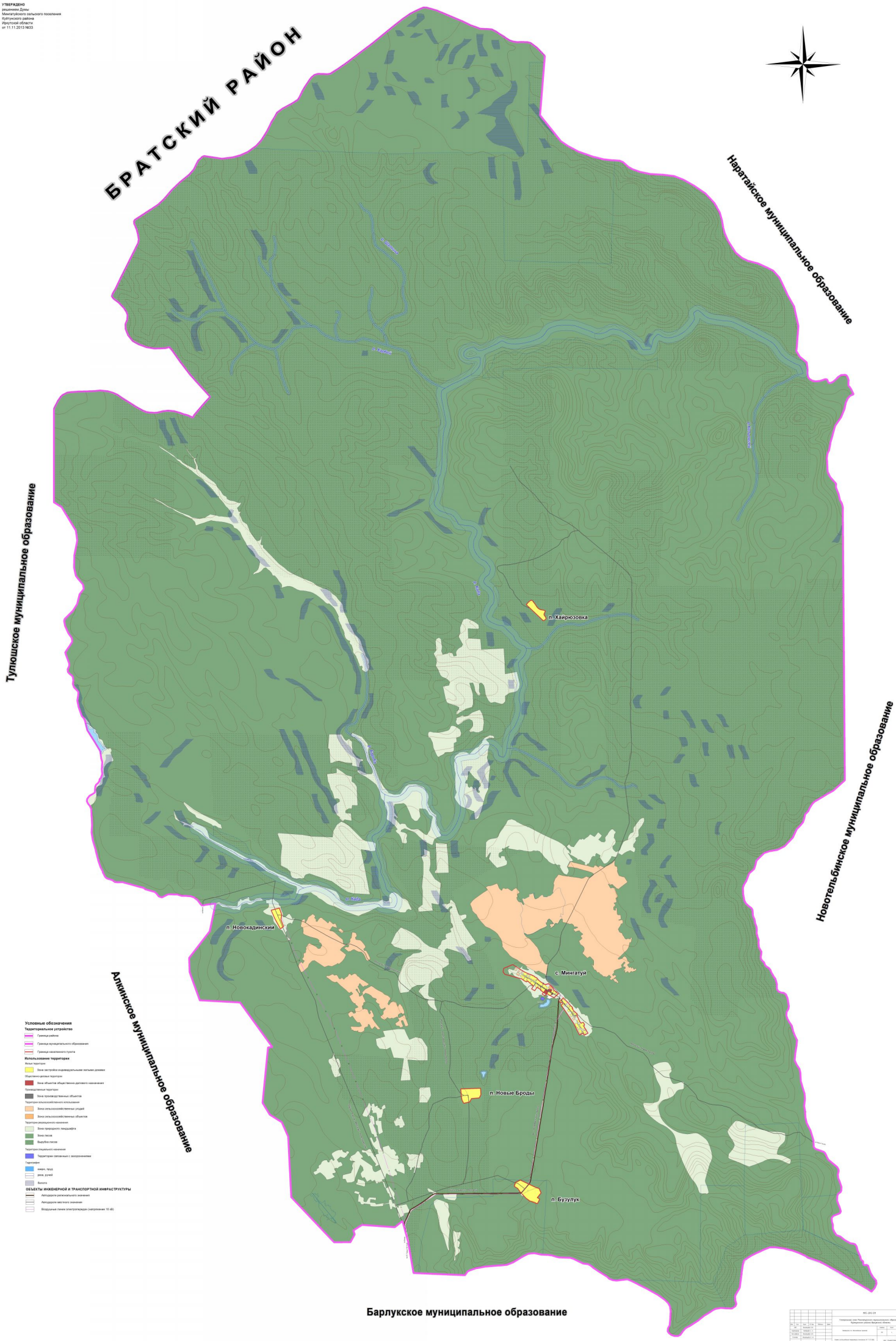

Изм.	Кол.	Лист	N док.	Подпись	Дата			
ГИП		Ковальчук С.В.				Генеральный план Мингатуйского муниципального образования Куйтунского района Иркутской области		
Разработал		Ковальчук С.В.				Карта использования территории поселения (М 1:25 000)	Стадия	Лист	Листов
Н.контр.		Ковальчук С.В.					ОК	1	8
Утверждено		Ковальчук С.В.							
						Схема использования территории поселения (М 1:25 000)			

ОКР - 70.2011.ПЗ.ПЗ.ПЗ.ПЗ