ГЕНЕРАЛЬНЫЙ ПЛАН АЛКИНСКОГО МУНИЦИПАЛЬНОГО ОБРАЗОВАНИЯ КУЙТУНСКОГО РАЙОНА ИРКУТСКОЙ ОБЛАСТИ

Карта использования территории поселения (М 1: 25 000)

УТВЕРЖДЕН
решением Думы
Алкинского сельского поселения
Куйтунского района
Иркутской области
от 29.11.2013 №58

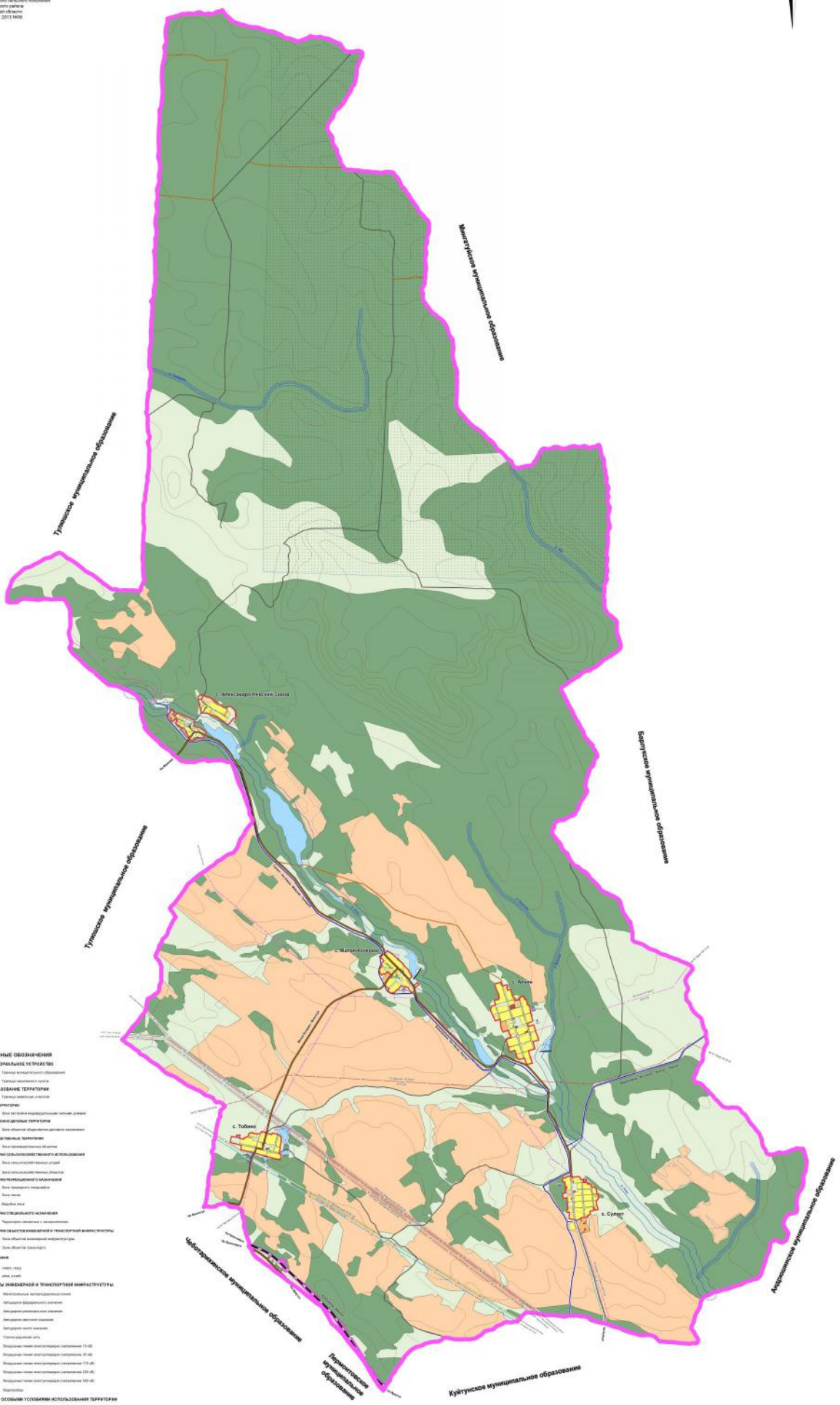

УСЛОВНЫЕ ОБОЗНАЧЕНИЯ

ТЕРРИТОРИАЛЬНОЕ УСТРОЙСТВО

- Граница муниципального образования
- Граница населенного пункта

ИСПОЛЬЗОВАНИЕ ТЕРРИТОРИИ

- Граница земельных участков

ЖИЛЫЕ ТЕРРИТОРИИ

- Зона застройки индивидуальными жилыми домами

ОБЩЕСТВЕННО-ДЕЛОВЫЕ ТЕРРИТОРИИ

- Зона объектов общественно-делового назначения

ПРОИЗВОДСТВЕННЫЕ ТЕРРИТОРИИ

- Зона производственных объектов

ТЕРРИТОРИИ СЕЛЬСКОХОЗЯЙСТВЕННОГО ИСПОЛЬЗОВАНИЯ

- Зона сельскохозяйственных угодий
- Зона сельскохозяйственных объектов

ТЕРРИТОРИИ РЕКРЕАЦИОННОГО НАЗНАЧЕНИЯ

- Зона природного ландшафта
- Зона лесов
- Вырубки леса

ТЕРРИТОРИИ СПЕЦИАЛЬНОГО НАЗНАЧЕНИЯ

- Территории связанные с захоронениями

ТЕРРИТОРИИ ОБЪЕКТОВ ИНЖЕНЕРНОЙ И ТРАНСПОРТНОЙ ИНФРАСТРУКТУРЫ

- Зона объектов инженерной инфраструктуры
- Зона объектов транспорта

ГИДРОТЕХНИКА

- озеро, пруд
- река, ручей

ОБЪЕКТЫ ИНЖЕНЕРНОЙ И ТРАНСПОРТНОЙ ИНФРАСТРУКТУРЫ

- Магистральные автомобильные линии
- Автодороги федерального значения
- Автодороги регионального значения
- Автодороги местного значения
- Автодороги иного значения
- Улично-дорожная сеть
- Воздушные линии электропередач (напряжение 10 кВ)
- Воздушные линии электропередач (напряжение 35 кВ)
- Воздушные линии электропередач (напряжение 110 кВ)
- Воздушные линии электропередач (напряжение 220 кВ)
- Воздушные линии электропередач (напряжение 500 кВ)
- Водопровод

ЗОНЫ С ОСОБЫМИ УСЛОВИЯМИ ИСПОЛЬЗОВАНИЯ ТЕРРИТОРИИ

ОХРАННЫЕ ЗОНЫ

- Водоохранная зона (К 200 м, 50 м)

| | | |