ГЕНЕРАЛЬНЫЙ ПЛАН АЛКИНСКОГО МУНИЦИПАЛЬНОГО ОБРАЗОВАНИЯ КУЙТУНСКОГО РАЙОНА ИРКУТСКОЙ ОБЛАСТИ

Карта расположения объектов местного значения поселения (М 1: 25 000)
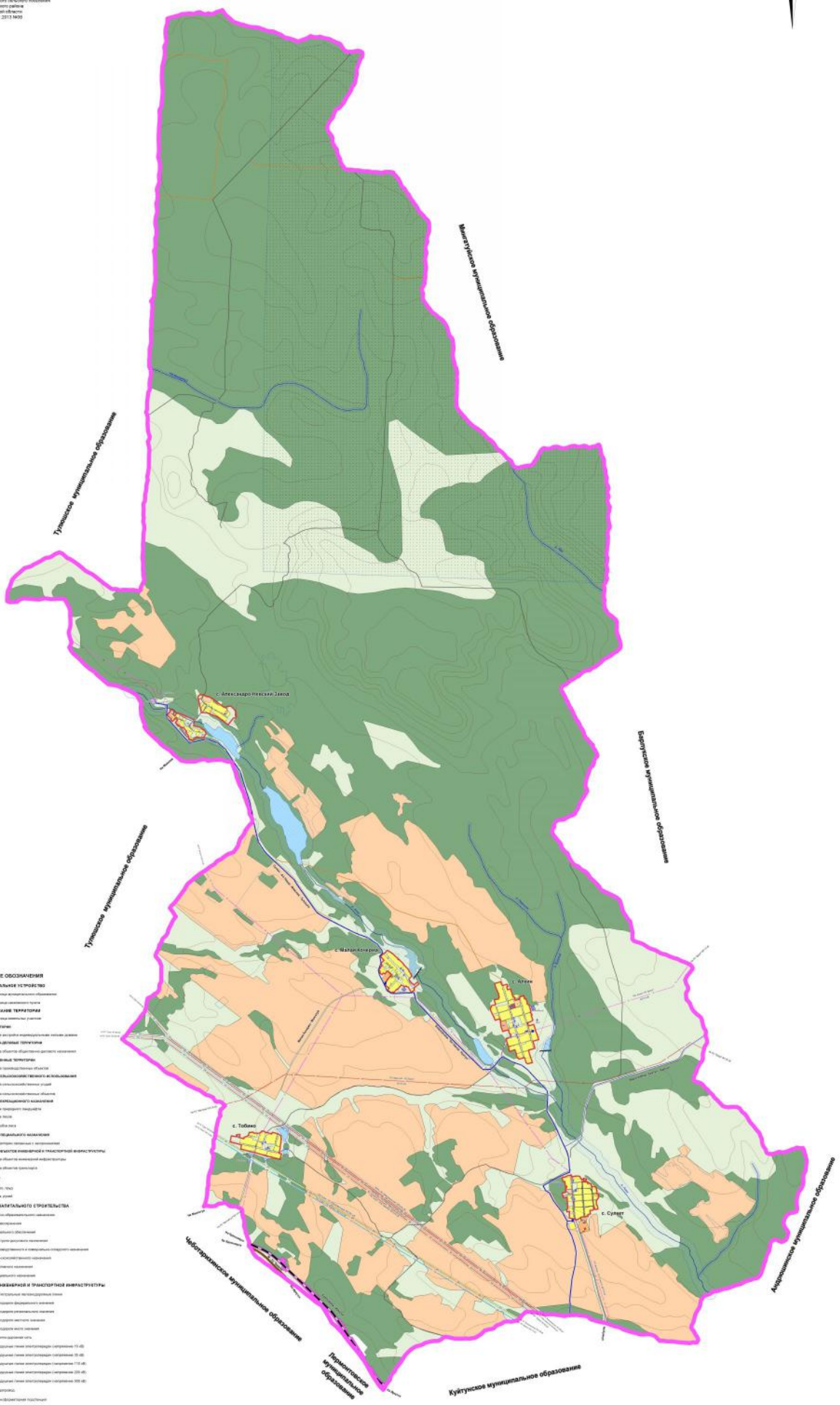
УТВЕРЖДЕН
решением Думы
Алкинского сельского поселения
Куйтунского района
Иркутской области
от 29.11.2013 №36