ГЕНЕРАЛЬНЫЙ ПЛАН НАРАТАЙСКОГО МУНИЦИПАЛЬНОГО ОБРАЗОВАНИЯ КУЙТУНСКОГО РАЙОНА ИРКУТСКОЙ ОБЛАСТИ

Карта использования территории поселения (М 1: 25 000)

УТВЕРЖДЕНО
решением Думы
Наратайского сельского поселения
Куйтунского района
Иркутской области
от 26.12.2013 №37

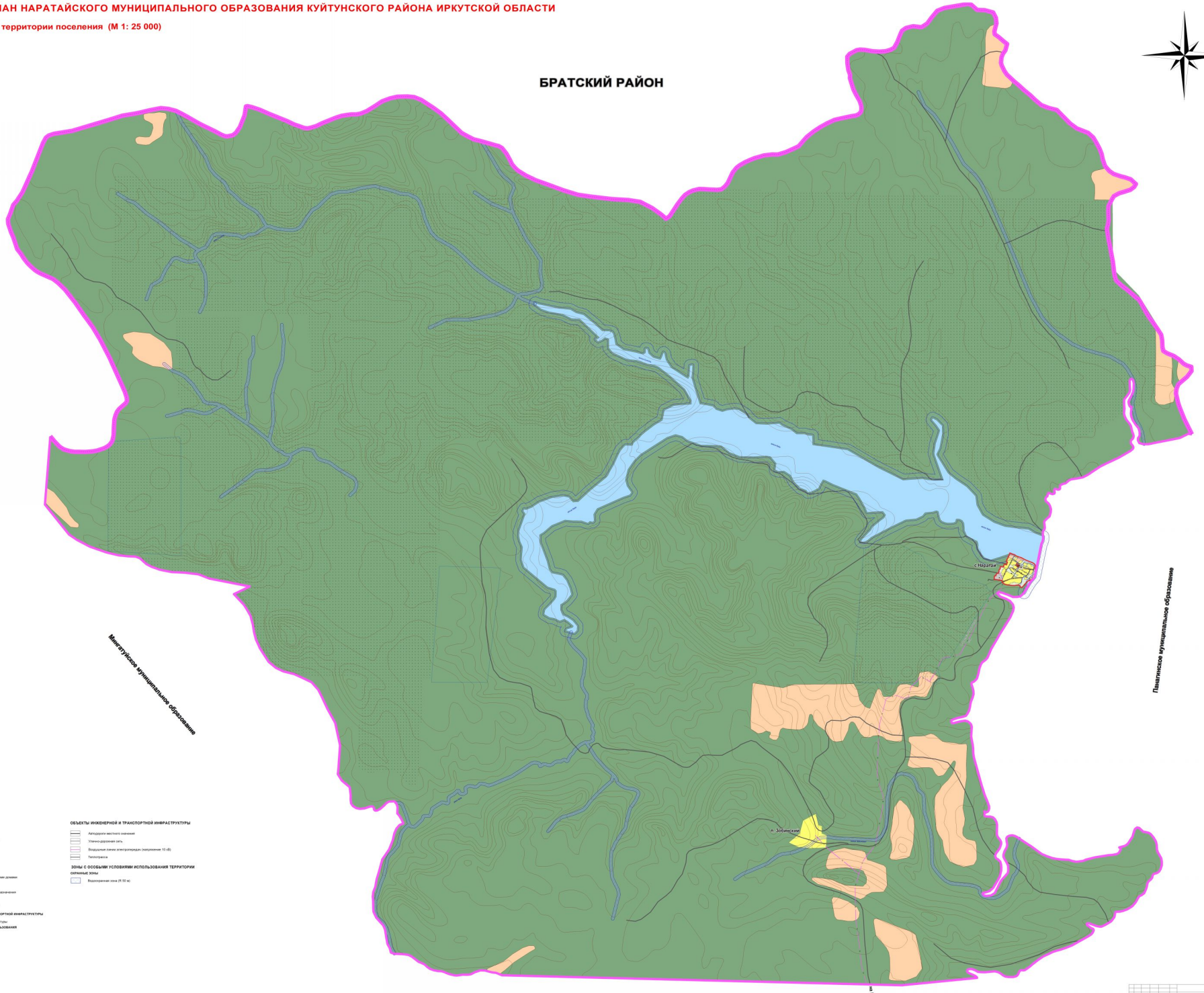

УСЛОВНЫЕ ОБОЗНАЧЕНИЯ

ТЕРРИТОРИАЛЬНОЕ УСТРОЙСТВО
- Граница Куйтунского района
- Граница муниципального образования
- Граница населенного пункта

ИСПОЛЬЗОВАНИЕ ТЕРРИТОРИИ
- Границы земельных участков

ЖИЛЫЕ ТЕРРИТОРИИ
- Зона застройки индивидуальными жилыми домами

ОБЩЕСТВЕННО-ДЕЛОВЫЕ ТЕРРИТОРИИ
- Зона объектов общественно-делового назначения

ПРОИЗВОДСТВЕННЫЕ ТЕРРИТОРИИ
- Зона коммунально-складских объектов

ТЕРРИТОРИИ ОБЪЕКТОВ ИНЖЕНЕРНОЙ И ТРАНСПОРТНОЙ ИНФРАСТРУКТУРЫ
- Зона объектов инженерной инфраструктуры

ТЕРРИТОРИИ СЕЛЬСКОХОЗЯЙСТВЕННОГО ИСПОЛЬЗОВАНИЯ
- Зона сельскохозяйственных объектов

ТЕРРИТОРИИ РЕКРЕАЦИОННОГО НАЗНАЧЕНИЯ
- Зона природного ландшафта
- Зона лесов
- Зона затопления древесины

ГИДРОГРАФИЯ
- озера, пруд,затоп
- река, ручей

ОБЪЕКТЫ ИНЖЕНЕРНОЙ И ТРАНСПОРТНОЙ ИНФРАСТРУКТУРЫ
- Автодороги местного значения
- Улично-дорожная сеть
- Воздушные линии электропередач (напряжение 10 кВ)
- Теплотрасса

ЗОНЫ С ОСОБЫМИ УСЛОВИЯМИ ИСПОЛЬЗОВАНИЯ ТЕРРИТОРИИ
ОХРАННЫЕ ЗОНЫ
- Водоохранная зона (К 50 м)

ГИП		Мальцева Л.А.			
Нач. отдела		Сапожников Д.А.			
Н.контр.		Сапожников Д.А.			
Разраб.		Мальцева Л.А.			

Генеральный план Наратайского муниципального образования Куйтунского района Иркутской области

Материалы по обоснованию проекта

Стадия	Лист	Листов
ПЗ	1	12

Карта использования территории поселения (М 1:25 000)

ООО "ГРАДОПРОЕКТ"