ПРАВИЛА ЗЕМЛЕПОЛЬЗОВАНИЯ И ЗАСТРОЙКИ НАРАТАЙСКОГО МУНИЦИПАЛЬНОГО ОБРАЗОВАНИЯ КУЙТУНСКОГО РАЙОНА ИРКУТСКОЙ ОБЛАСТИ

Карта градостроительного зонирования поселения (М 1: 25 000)

УТВЕРЖДЕНО
решением Думы
Наратайского сельского поселения
Куйтунского района
Иркутской области
от 26.12.2013 №38

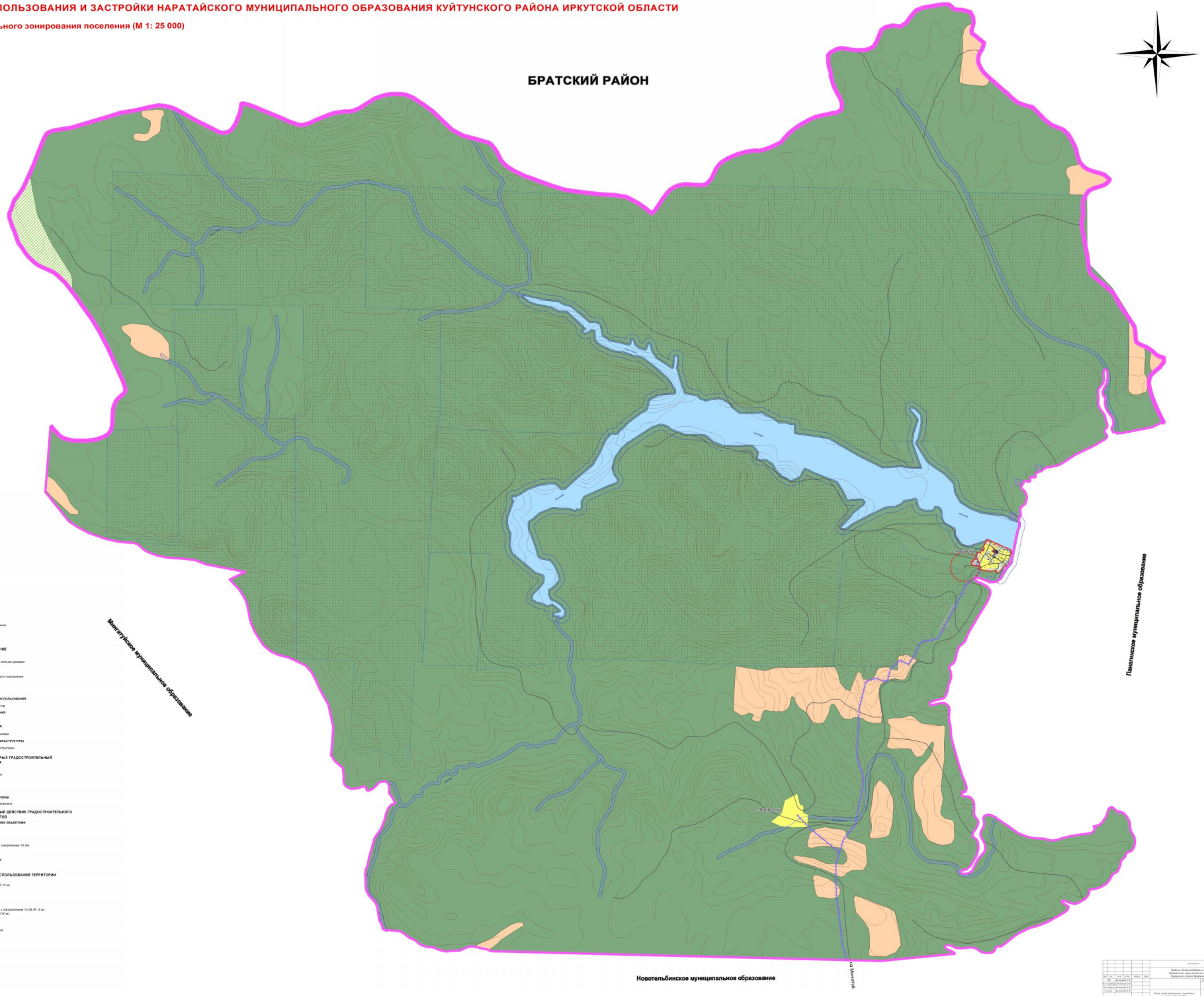

Изм.	Кол.	Лист	N док.	Подпись	Дата		

Правила землепользования и застройки
Наратайского муниципального образования
Куйтунского района Иркутской области

Стадия	Лист	Листов	
	01	4	2

Карта градостроительного зонирования поселения (М 1:25 000)

ООО "ГРАДСТРОЙПРОЕКТ"